

ING. FREDDY MOREIRA MOREIRA
DIRECTOR DISTRITAL DE TRANSPORTE Y OBRAS PÚBLICAS DE GUAYAS

ARQ. JUAN PABLO VILLAFUERTE
DIRECTOR NACIONAL DE INFRAESTRUCTURA FÍSICA

ESQUEMA REFERENCIAL DEL PROYECTO:



PROYECTO:

"UNIDAD EDUCATIVA ESTANDARIZADA DEL MILENIO " NARANJITO

UBICACIÓN:

GUAYAS
PROVINCIA

NARANJITO
CANTÓN

NARANJITO
PARROQUIA

TIPOLOGÍA:

MAYOR

CONTIENE: LABORATORIO DE TECNOLOGÍA E IDIOMAS
PROPUESTA
PLANTA BAJA CORTE A-A'
CORTE B-B'

ESCALA:

INDICADAS

FECHA:

NOVIEMBRE 2022

LÁMINA N.º

A8 - 003

ELABORADO:

ARQ. FLORES RUTH M.S.C.
ANALISTA TÉCNICO DE PROYECTO

ARQ. BEATRIZ ULLOA
DIBUJANTE

SELLOS MUNICIPALES:

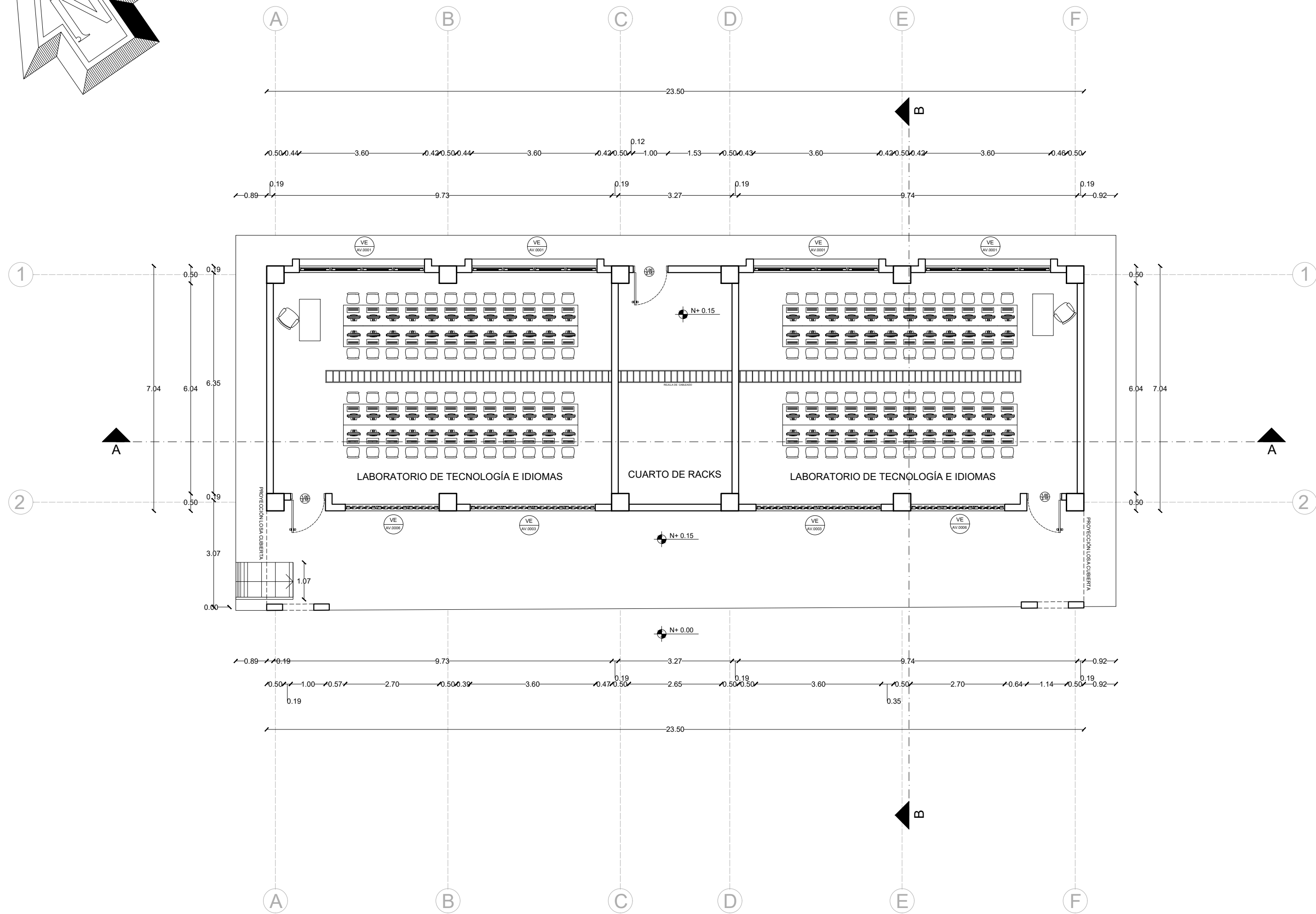
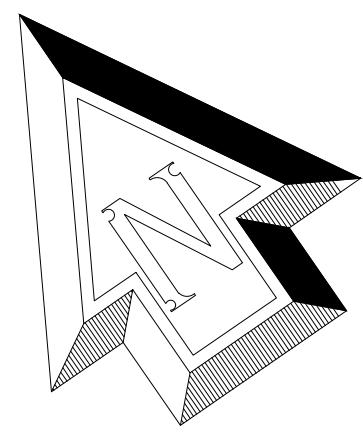

PLANTA BAJA

ESCALA 1:100

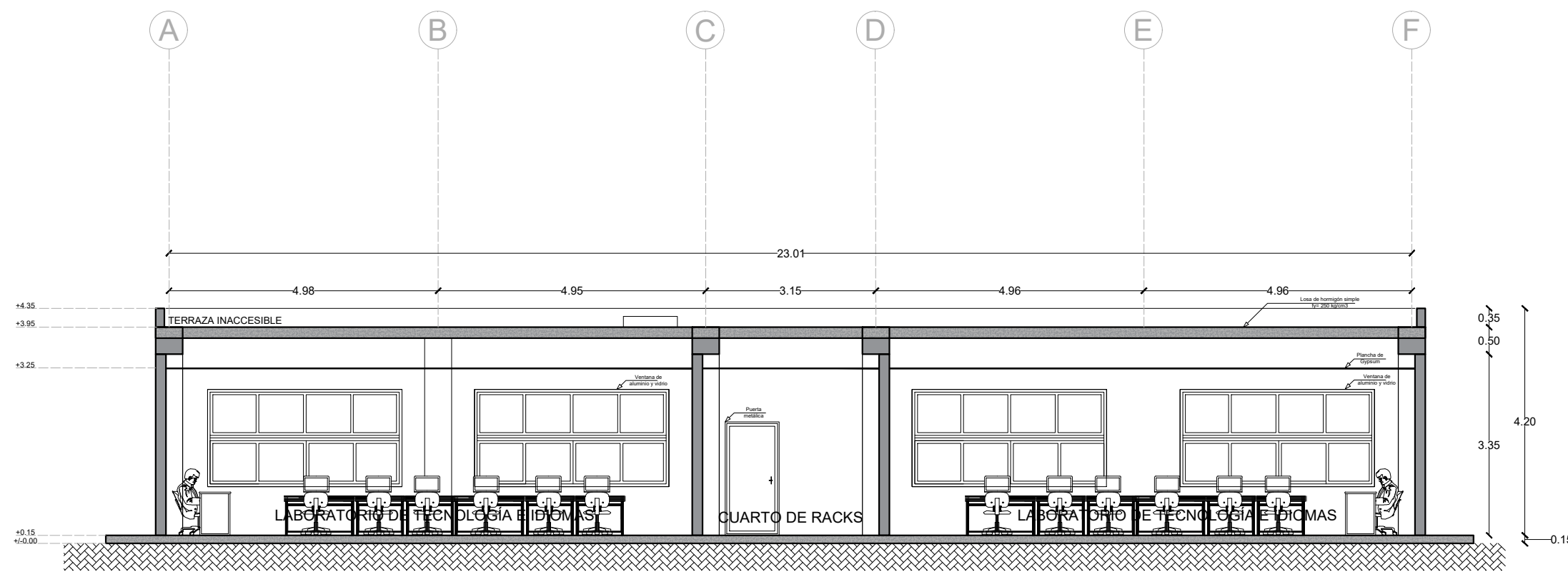

CORTE A-A'

ESCALA 1:100

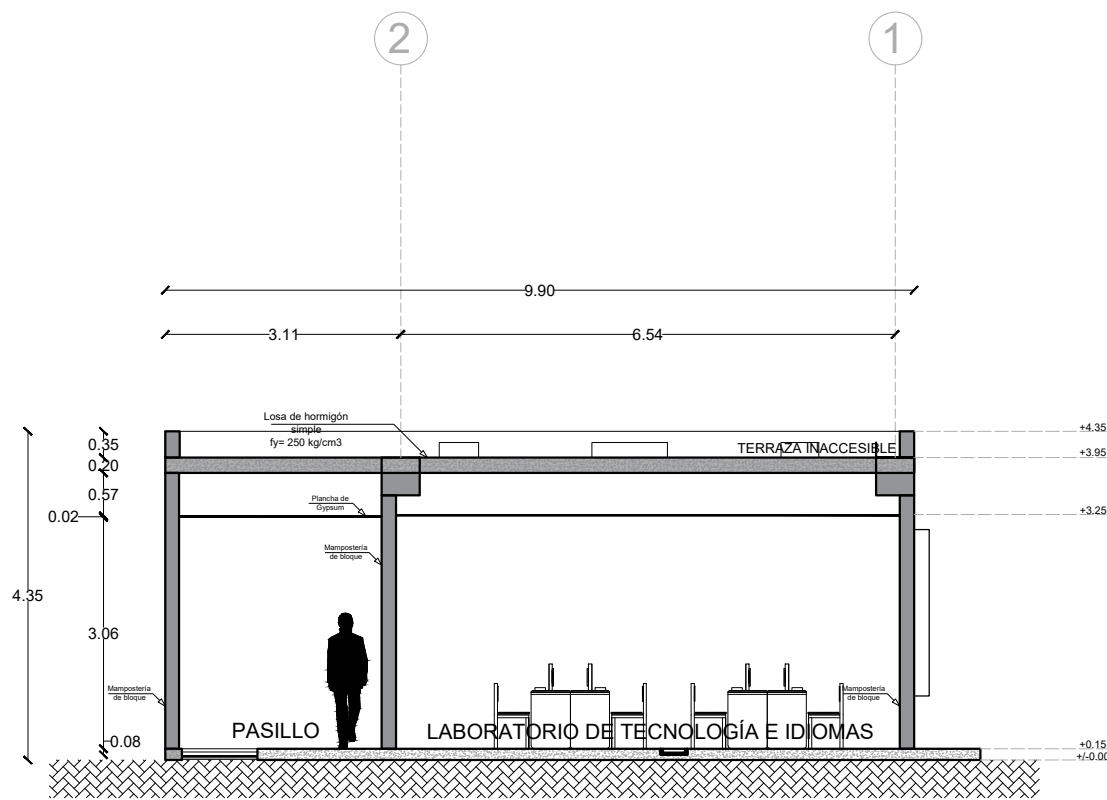

CORTE B-B'

ESCALA 1:100